

PLANTA BAIXA - TÉRREO - 942,85m²
ESCALA 1:100

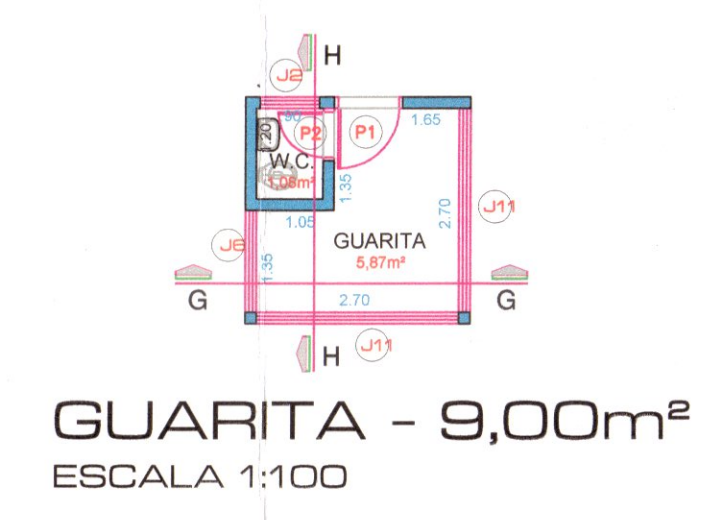

GUARITA - 9,00m²
ESCALA 1:100

- LEGENDA**
- A REGULARIZAR
 - PAREDE GESSO A REGULARIZAR
 - DIVISÓRIA / PLACAS GRANITO

Compartimento	Iluminação / Ventilação		Área Iluminação e Ventilação em Projeto	Sistemas Especializados *
	Área do Piso (m ²)	Área Necessária (m ²)		
Jurídico	25,82	1,28	3,75	Instalação 01 Ap. Ar Cond.
WC	2,59	0,13	0,60	***
Diretor Jurídico	8,54	0,43	3,00	***
Vestário	4,00	0,20	0,60	***
Circulação	47,73	2,39	5,25	Instalação 01 Ap. Ar Cond.
Foyer	116,93	5,85	209,68	Instalação 02 Ap. Ar Cond.
Sanitário Feminino	22,79	1,14	3,00	***
Sanitário Masculino	22,19	1,10	3,00	***
WC. Deficiente Feminino	4,05	0,20	0,60	***
WC. Deficiente Masculino	4,05	0,20	0,60	***
Camarote	88,62	4,43	3,00	Instalação de Ar Cond. Central
Sanitário Masculino	16,55	0,83	2,10	***
WC Def. Masculino	2,59	0,13	0,60	***
WC Def. Feminino	2,59	0,13	0,60	***
Sanitário Feminino	13,36	0,69	2,10	***
Arquivo	6,81	0,34	0,60	***
Legislativo	31,37	1,57	4,20	Instalação 01 Ap. Ar Cond.
Diretor Legislativo	8,15	0,41	1,05	Instalação 01 Ap. Ar Cond.
Diretor Expediente	8,15	0,41	3,15	Instalação 01 Ap. Ar Cond.
Expediente	31,42	1,57	4,20	Instalação 01 Ap. Ar Cond.
Cópias / Arquivo	26,40	1,32	4,20	Instalação 01 Ap. Ar Cond.
Hall Escada	31,73	1,59	3,00	***
Protocolo	5,83	0,29	***	***
Recepção	25,15	1,26	18,92	***
Diretor Recursos Humanos	6,58	0,33	3,15	Instalação 01 Ap. Ar Cond.
RH	19,35	0,97	1,05	Instalação 01 Ap. Ar Cond.
Administração Compras	35,75	1,79	4,20	Instalação 01 Ap. Ar Cond.
Diretor Administração	8,15	0,41	4,20	Instalação 01 Ap. Ar Cond.
Diretor Financeiro	8,15	0,41	***	Instalação 01 Ap. Ar Cond.
Financeiro	27,03	1,35	4,20	Instalação 01 Ap. Ar Cond.
Cofre	6,81	0,34	4,80	***
Guarita	5,87	0,29	7,42	***
WC	1,08	0,05	0,60	***

PROJETO COMPLETO FOLHA 04/08

OBRA: **REGULARIZAÇÃO DA SEDE DA CÂMARA MUNICIPAL DE VALINHOS EM SUBSTITUIÇÃO AO PA 4378/2008**

LOCAL: RUA ÂNGELO ANTONIO SCHIAVINATO, N.º 59, BAIRRO SANTO ANTONIO GLEBA B-1-C - VALINHOS / SP - CEP 13270-470

ESCALA: INDICADAS

PROPRIETÁRIO: **PREFEITURA MUNICIPAL DE VALINHOS**

CESSIONÁRIO: CÂMARA MUNICIPAL DE VALINHOS

SITUAÇÃO SEM ESCALA: (VER FOLHA 01/08)

ÁREA: NÍVEL -4,50m. Pav. Inferior 1.398,27m²
NÍVEL 0,00m. Pav. Terreo 942,85m²
NÍVEL 3,50m. Pav. Superior I 628,48m²
NÍVEL 7,00m. Pav. Superior II 410,45m²
GUARITA 9,00m²
TOTAL CONSTRUÍDO 3.389,05m²
TOTAL DO TERRENO 6.418,39m²
ÁREA LIVRE 5.475,54m²
TAXA DE OCUPAÇÃO 14,80%

PREFEITURA DO MUNICÍPIO DE VALINHOS
DEPTO DE GERENCIAMENTO DE PROJETOS E OBRAS, PARECERES TÉCNICOS
SECRETARIA DE PLANEJAMENTO E MEIO AMBIENTE
REGULARIZAÇÃO APROVADA
EM 01 SET 2014 DE 24/01/2014
PROCESSO Nº 4378/2008

Eng. Ricardo S. Ariolo
CREA 36609/8991